

 **TE KOOP**

Wilgepad 7, Gouda

€ 325.000 K.k.

## Kenmerken



Woonoppervlakte  
**94 m<sup>2</sup>**



Perceeloppervlakte  
**116 m<sup>2</sup>**



Inhoud  
**315 m<sup>3</sup>**



Aantal kamers  
**4**



Energie label  
**C**



## Omschrijving

Welkom bij Wilgepad 7, een heerlijke tussenwoning die alles biedt wat u zoekt in een comfortabel en gezinsvriendelijk huis. De woning is gelegen in een autoluwe straat in een rustige en kindvriendelijke woonwijk, met 3 slaapkamers, nette badkamer en een heerlijke achtertuin op het zuiden. Deze woning biedt een harmonieus geheel van binnen- en buitenleven. Door de goede ligging in Gouda zijn supermarkten, basisscholen, openbaar vervoer en bushaltes, winkelcentrum Bloemendaal, sportactiviteiten en diverse openbare voorzieningen op korte afstand!

Kenmerken:

- Goed verzorgde tweelaagse woning met voor- en achtertuin;
- Gelegen in de populaire en gewilde woonwijk Bloemendaal;
- Autoluwe straat;
- Kindvriendelijke woonomgeving;
- Volledig voorzien van dubbel glas;
- Zonnige achtertuin gelegen op het zuiden;
- Vrijstaand stenen berging met elektra in de achtertuin;



**Begane grond:**

Entree, hal met meterkast (10 groepen en 2 aardlekschakelaars), vaste kast, toilet met fonteintje en loopdeur naar de woonkamer. De tuingerichte woonkamer beschikt over een laminaatvloer, trapopgang naar de eerste verdieping, trapkast en toegangsdeur naar de achtertuin. De half open keuken is gelegen aan de voorzijde van de woning. De keuken beschikt over een 4-pits gasfornuis, afzuigkap, spoelbak, vaatwasser, koelkast en combi-oven.

**Eerste verdieping:**

Overloop voorzien van een dakraam welke zorgt voor daglicht op de overloop en een bergkast met opstelplaats voor de Cv-ketel, Intergas uit 2011. Vanaf de overloop zijn de drie slaapkamers en de badkamer te bereiken. De badkamer is voorzien een bubbelbad, toilet, wastafelmeubel en handdoekradiator. Slaapkamer 1 is aan de voorzijde gelegen met wasmachine aansluiting en de andere 2 slaapkamers liggen aan de achterzijde van de verdieping.

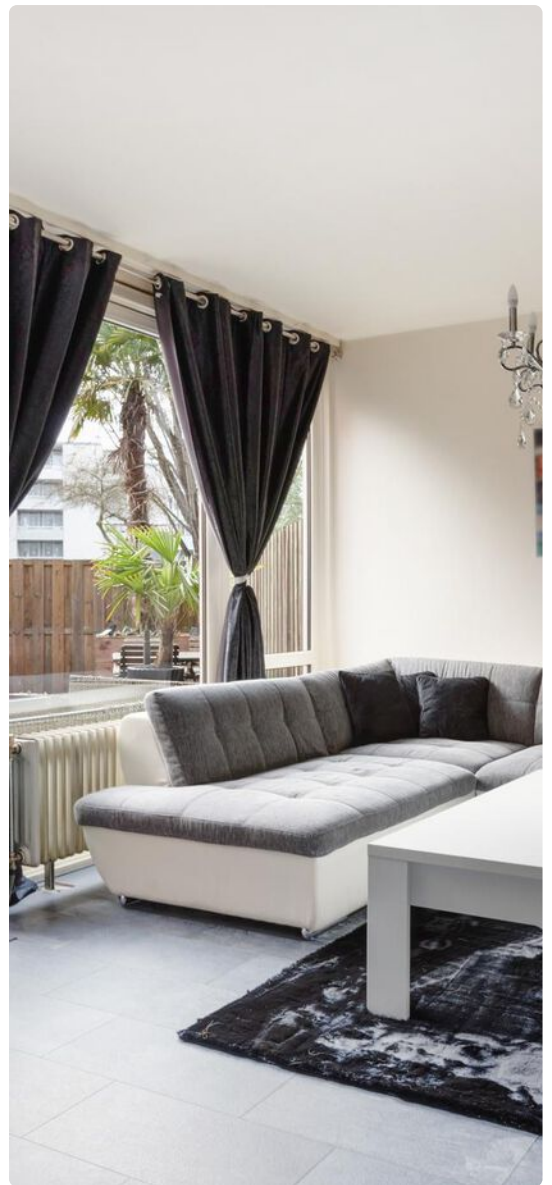

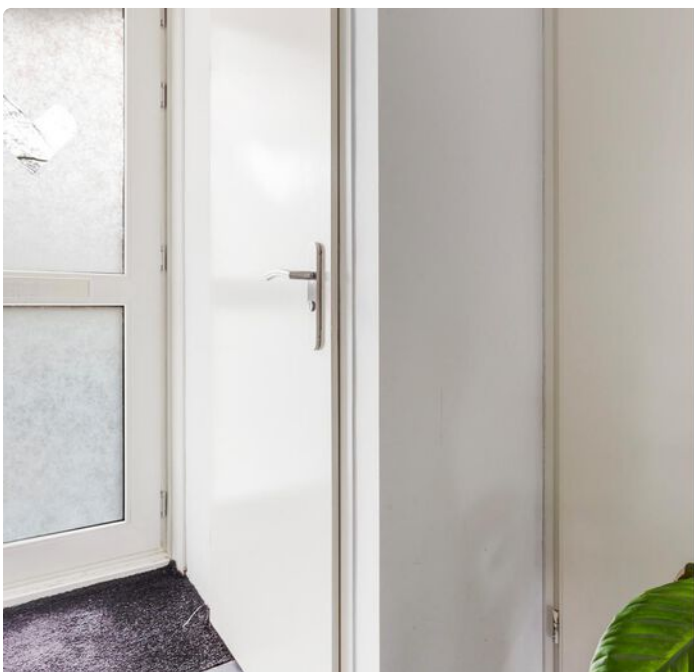

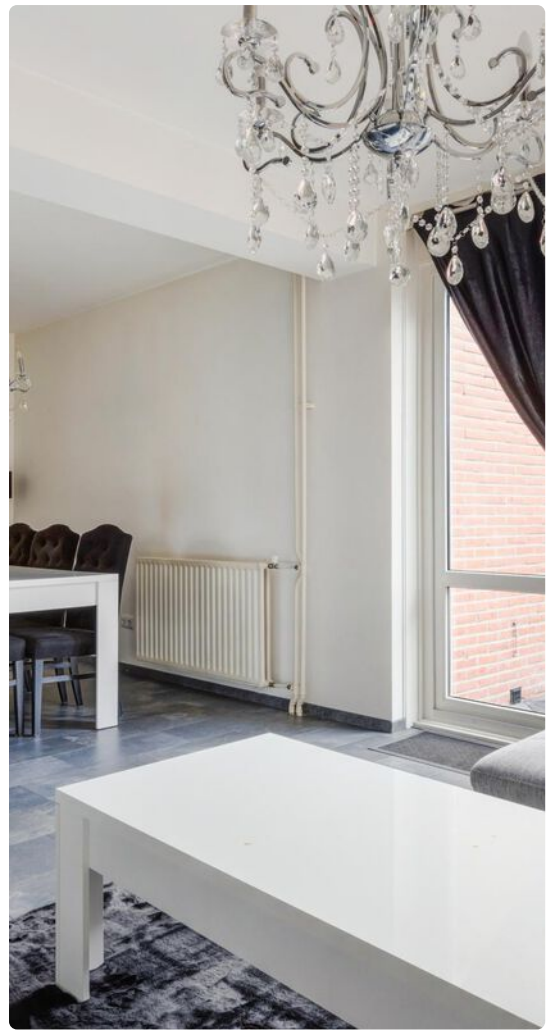

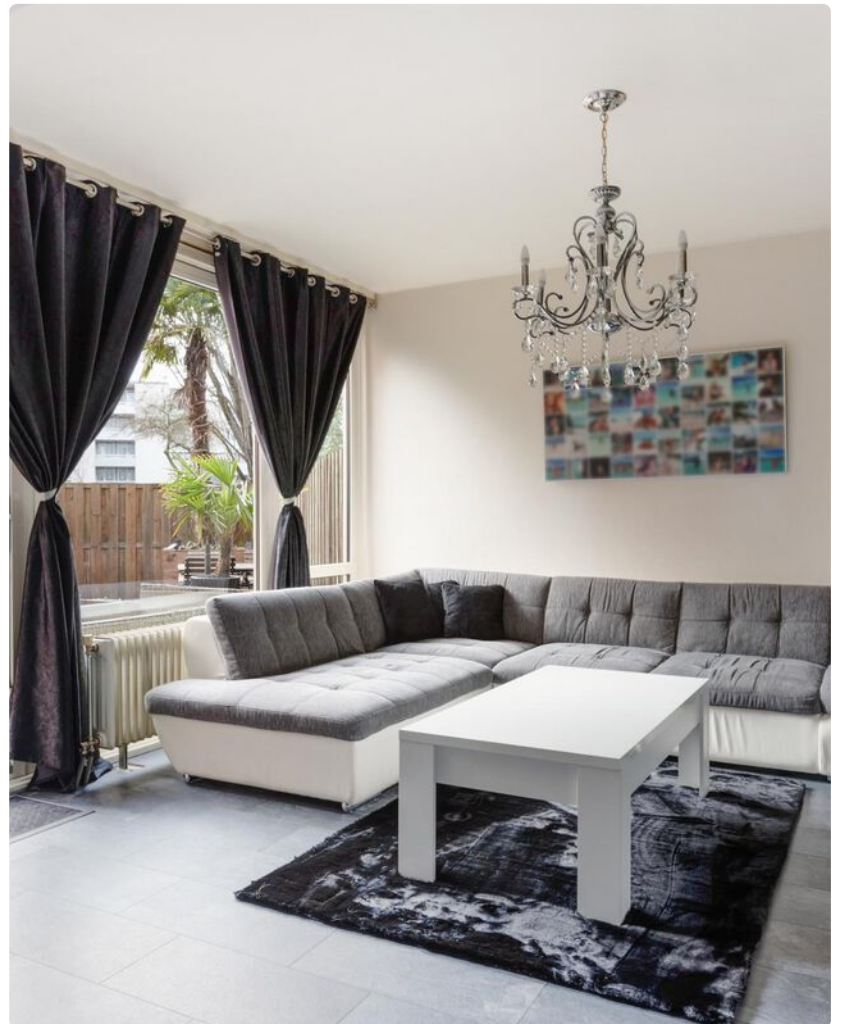

# Plattegrond



Aan de plattegronden kunnen geen rechten worden ontleend  
© Zibber [www.zibber.nl](http://www.zibber.nl)

# Plattegrond



Aan de plattegronden kunnen geen rechten worden ontleend  
© Zibber [www.zibber.nl](http://www.zibber.nl)



Kadastrale kaart

Uw referentie: NAMR



<p>12345 25</p> <p>— Vastgestelde kadastrale grens — Voorlopige kadastrale grens — Administratieve kadastrale grens — Bebouwing</p>	<p>Deze kaart is noordgericht</p> <p>Perceelnummer</p> <p>Huisnummer</p>	<p>Schaal 1: 500</p> <p>Kadastrale gemeente Gouda</p> <p>Sectie M</p> <p>Perceel 5055</p>	
---	--	---	---

Voor een eensluitend uittreksel, geleverd op 22 januari 2024  
De bewaarder van het kadaster en de openbare registers

Aan dit uittreksel kunnen geen betrouwbare maten worden ontleend.  
De Dienst voor het kadaster en de openbare registers behoudt zich de intellectuele eigendomsrechten voor, waaronder het auteursrecht en het databankenrecht.

# Locatie

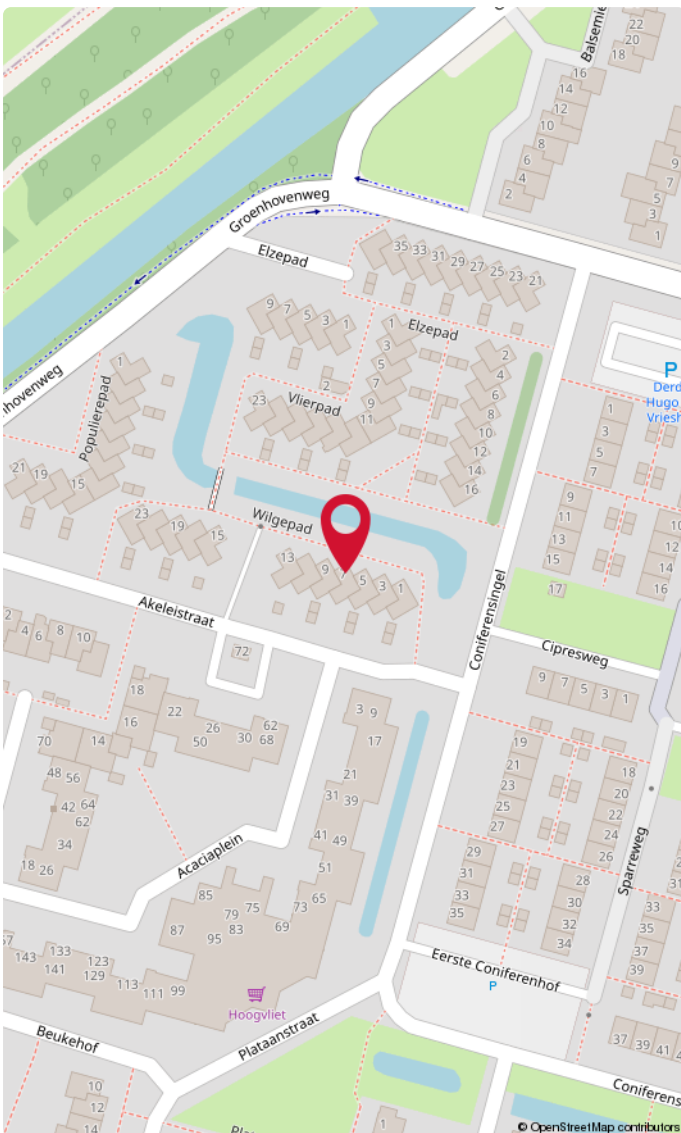
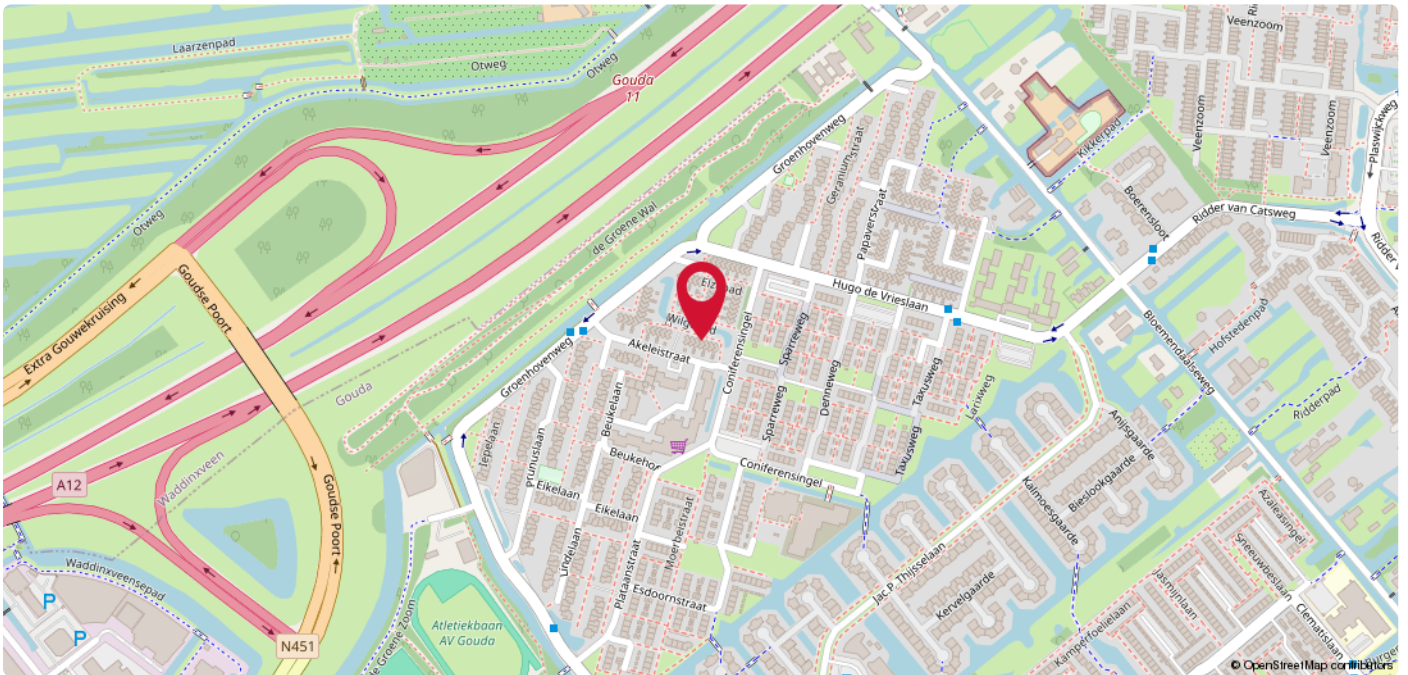

## Gouda

In de jaren 70 van de twintigste eeuw werd in het gedeelte ten zuiden van de Rijksweg A12 een woonwijk van Gouda gebouwd, die genoemd werd naar de gelijknamige polder Bloemendaal.

Tijdens de ontwikkeling van het centrumgebied van de wijk Bloemendaal in 1970 bestonden bij de gemeente grootse ideeën van gelaagde bebouwing met woningen boven het winkelcentrum en hoge flats rondom. De ontwerpers waren beïnvloed door ecologische ideeën en baseerden hun plan op de groenzones die de omliggende woonbuurten met het centrum zouden verbinden.

Bloemendaal is op enkele punten kenmerkend voor de stedenbouwkundige denkbeelden uit de bouwperiode, die een overgang vormden tussen de nieuwe zakelijkheid en nieuwe woonvormen. Voorbeelden daarvan zijn de in zijn oorspronkelijke staat behouden, landelijk ogende Bloemendaalseweg; de inrichting van woonerven; de als belangrijke, maar goed oversteekbare ontsluitingsweg opgezette Burgemeester van Reenensingel; en de aandacht voor groen in de wijk. In deze woonwijk vindt u het Groene Hart Ziekenhuis, evenals het sportcomplex Groenhovenpark met

A photograph of a brick building with a large sign that reads 'DUPREE makelaars'. The sign is white with black lettering and a red roof icon above the word 'DUPREE'. A smaller, black sign with white lettering and a red roof icon is also visible on the building.

DUPREE  
makelaars

DUPREE  
makelaars

## Goed om te weten!

### Meldingsplicht en onderzoeksplicht

De verkoper heeft een wettelijke plicht om eventuele gebreken te melden als die hem bekend zijn. Dit zorgt ervoor dat bij elke verkoop, de informatie over de woning zuiver over gaat op een koper en hier geen vragen over ontstaan. Een koper heeft daarentegen een wettelijke onderzoeksplicht. Dit houdt in dat hij zich moet inspannen om de staat van de woning te (laten) onderzoeken. Zaken die bij verkoper niet bekend zijn, kan een verkoper niets over melden. Denk aan bijvoorbeeld de bouwkundige staat van het pand of de fundering.

### Interesse in de woning?

Als je interesse hebt in de woning dan kun je een bod uitbrengen. Duidelijkheid over de biedingsprocedure is van groot belang. Een bod is meer dan alleen de prijs, want ook de voorwaarden zijn een belangrijk onderdeel uit van jouw bod. Denk aan de gewenste opleverdatum, voorbehoud van financiering en een bouwtechnische keuring. Wij vragen je altijd het bod (ook via [Move.nl](https://www.move.nl)) in te dienen. Nadat wij het bod voorleggen aan de verkoper, komen we zo snel mogelijk bij je terug met een reactie.

### Overeenstemming en bedenktijd

Een mondelinge overeenkomst is niet geldig. Pas als de koopovereenkomst door de koper en verkoper is getekend is er sprake van een rechtsgeldige koop. Sinds 1 september 2003 is de 'wet koop onroerende zaken' van kracht. Voor de woningmarkt zijn er twee varianten. Bij de eerste variant heeft een particuliere koper drie dagen bedenktijd. Binnen die dagen kan de overeenkomst zonder opgave van reden ongedaan gemaakt worden. De bedenktijd begint op de dag die volgt op de dag dat de koper een kopie van de door beide partijen getekende koopakte heeft ontvangen. Bij een zakelijke koper is sprake van de tweede variant, dan kan wel gehouden worden aan de mondelinge overeenstemming van de koop.

### Bankgarantie of waarborgsom

Beide bedragen altijd 10% van de koopsom en wordt standaard opgenomen in de koopovereenkomst. Een bankgarantie of waarborgsom dient als extra zekerheid dat de kopende partij de verplichtingen nakomt die voortvloeien uit de koopovereenkomst. Het verschil is dat een bankgarantie door je geldverstrekker wordt voorgefinancierd en een waarborgsom is eigen (spaar)geld dat je overboekt naar de rekening van de notaris. Er is dus altijd sprake van een bankgarantie of een waarborgsom. Beide varianten worden bij de overdracht van de woning verrekend op de nota van afrekening.

## Welke veelvoorkomende voorbehouden zijn er?

### Onder voorbehoud van financiering

Door een voorbehoud van financiering op te nemen in de koopovereenkomst, geef je aan de woning te kopen mits je een (hypothecaire) financiering verkrijgt. In de koopovereenkomst staat het bedrag van het financieringsvoorbehoud opgenomen. Dit bedrag kan de volledige koopsom zijn of een gedeelte hiervan. Indien je kunt aantonen dat je geen passende financiering kunt krijgen, heb je de mogelijkheid de koop te ontbinden.

### Onder voorbehoud van een bouwkundige keuring

Indien je een woning koopt kan je een bouwkundig onderzoek laten verrichten. Een bouwkundig inspecteur legt zijn bouwkundige en technische bevindingen vast in een bouwkundig rapport. Indien je koopt met het voorbehoud van een bouwkundige keuring, wordt er gevraagd een maximumbedrag aan directe herstelkosten op te geven. Als na de keuring blijkt dat deze directe kosten in het rapport hoger zijn dan het opgegeven maximumbedrag, kun je als koper zonder bijkomende kosten afzien van de koop of de onderhandelingen opnieuw starten. Directe kosten zijn herstelkosten die direct noodzakelijk zijn om ergere problemen te voorkomen (bijvoorbeeld lekkages, zwam in de vloer of rotte kozijnen). Ook de termijn waarbinnen je de bouwkundige keuring wilt laten verrichten komt in de koopovereenkomst te staan.

### Onder voorbehoud van een funderingonderzoek

Op de website van het Funderingsloket kun je actuele informatie over funderingen vinden. Op de funderingskaart van de gemeente Rotterdam wordt op de risico-kaart een inschatting gegeven van de mogelijke funderingsproblemen aan de houtenpaalfundering. Wij zorgen dat alle informatie die wij hebben ter beschikking wordt gesteld. Indien je hiermee niet gerust gesteld bent, kun je een funderingsonderzoek laten uitvoeren. Dit kan je als voorbehoud opnemen in de koopovereenkomst of op voorhand laten uitvoeren.

## Wat kan er nog meer in een koopovereenkomst staan?

### Ouderdomsclausule

Wanneer een woning een ouder bouwjaar heeft, wordt er een ouderdomsclausule opgenomen in de koopovereenkomst. De ouderdomsclausule is bedoeld om de koper erop te wijzen dat hij niet dezelfde eisen mag stellen aan de woning als aan een nieuwbouwwoning, gezien deze andere kenmerken bezit.

### Niet-bewonersclausule

Indien de verkoper niet (recent) in de woning heeft gewoond, wordt er een niet-bewonersclausule opgenomen in de koopovereenkomst. Deze clausule wijst de koper erop dat de verkoper mogelijk niet op de hoogte is van eventuele gebreken aan de woning en deze daarom niet op voorhand heeft kunnen melden.

### Handige websites

[www.perfectkeur.nl](http://www.perfectkeur.nl)  
[www.ruimtelijkeplannen.nl](http://www.ruimtelijkeplannen.nl)  
[www.bodemloket.nl](http://www.bodemloket.nl)  
[www.energielabel.nl/woningen/  
zoek-je-energielabel](http://www.energielabel.nl/woningen/zoek-je-energielabel)  
[www.duikinjefundering.nl](http://www.duikinjefundering.nl)  
[www.dcmr.gisinternet.nl](http://www.dcmr.gisinternet.nl)





**DUPREE**  
makelaars

Meer weten?

